PENYAKIT INI

BUKAN BERASAL DARI FISIKKU...

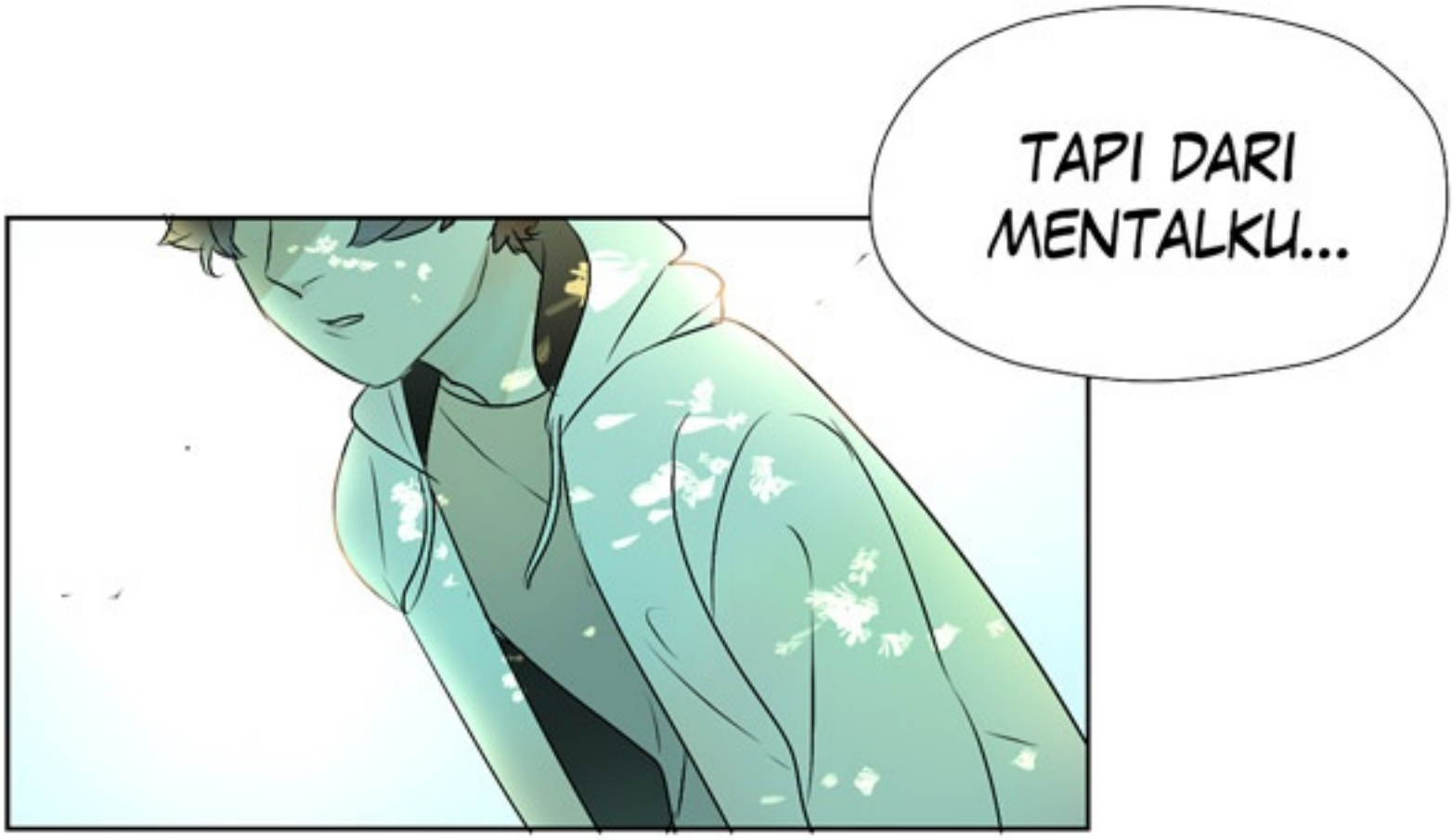

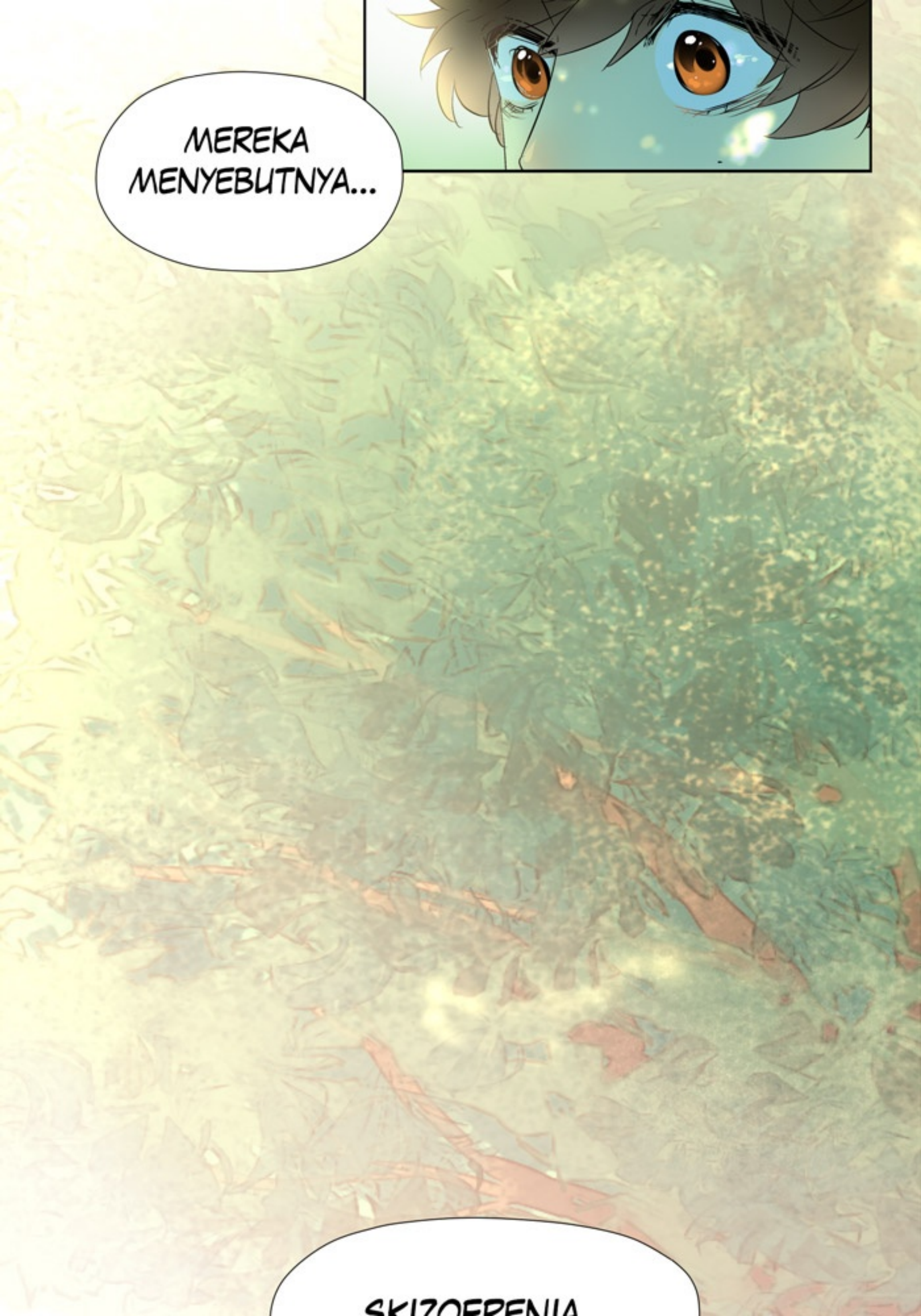
MEREKA MENYEBUTNYA...
SKIZOFRENIA

SKIZOFRENIA...

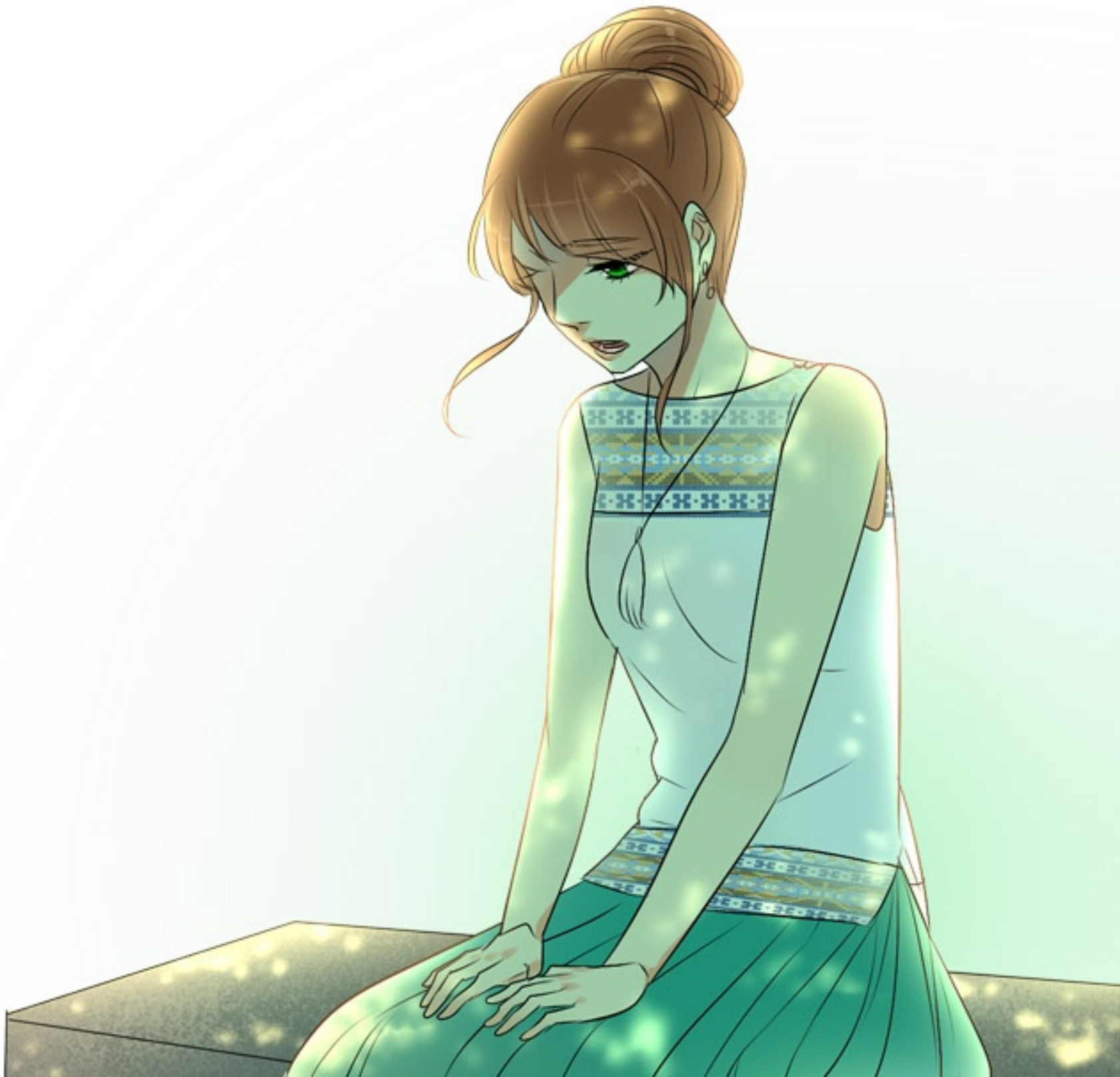

Episode 36 - Apple of My Eye

1

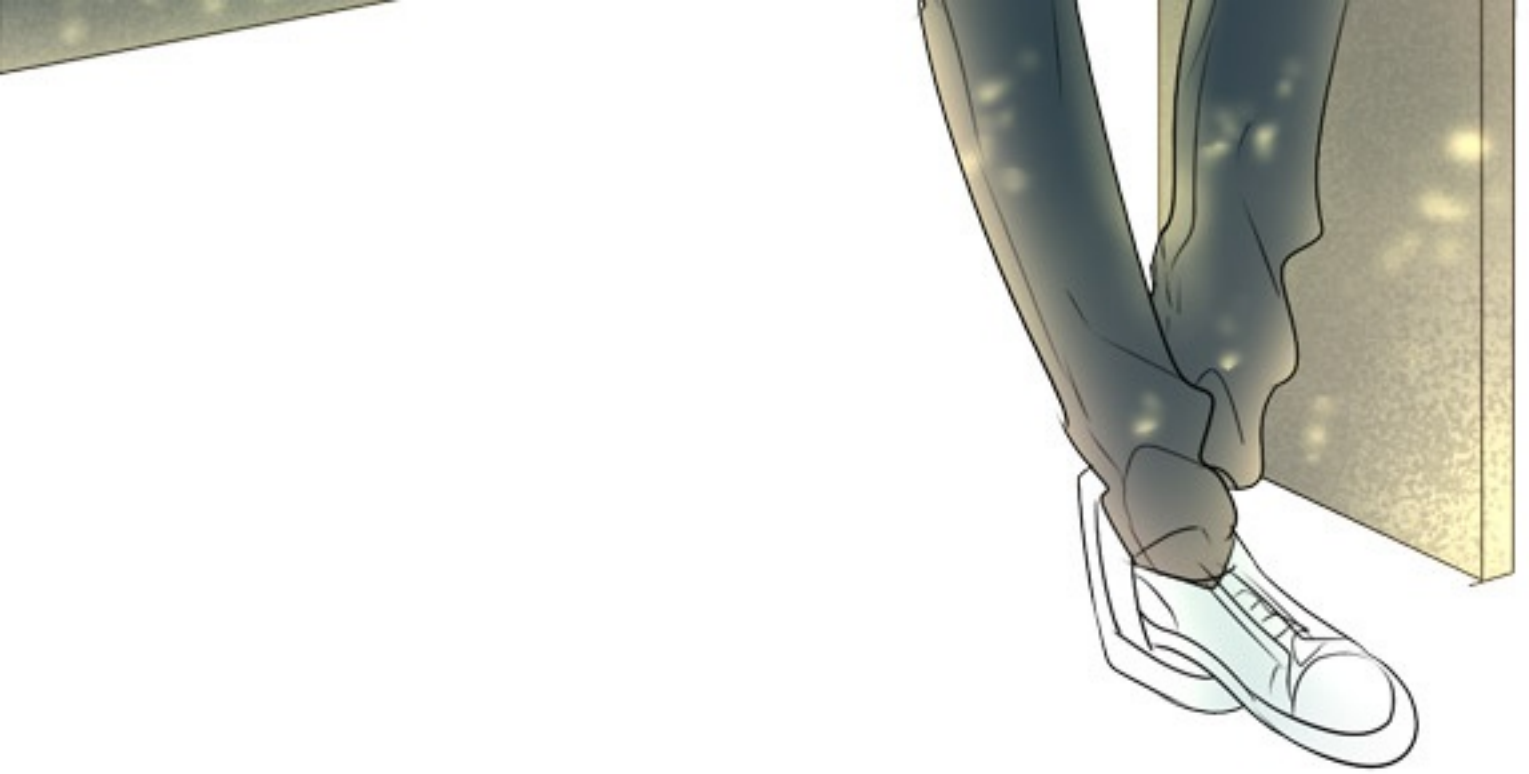

DOKTER BULANG AKU SERING BER-HALUSINASI, MELIHAT SESUATU YANG SEBENARNYA DICIPTAKAN OLEH PIKIRANKU SENDIRI...

BUKAN HANYA PAPA DAN MAMA YANG PERCAYA INI, SEKARANG AKUPUN MERASA KALAU DIRIKU MUNGKIN MEMANG GILA...

KAU LIHAT RAI, KADANG-KADANG AKU SUKA MENDAPATI DIRIKU TIBA-TIBA NGGAK SADAR DENGAN APA YANG KULAKUKAN...

SEPERTI WAKTU AKU TIBA-TIBA MASUK KE KAMARMU DI RUMAH SAKIT WAKTU AWAL DULU...

DAN MUNGKIN SAAT AKU TIBA-TIBA MENCIUMMU JUGA...

...EH!?

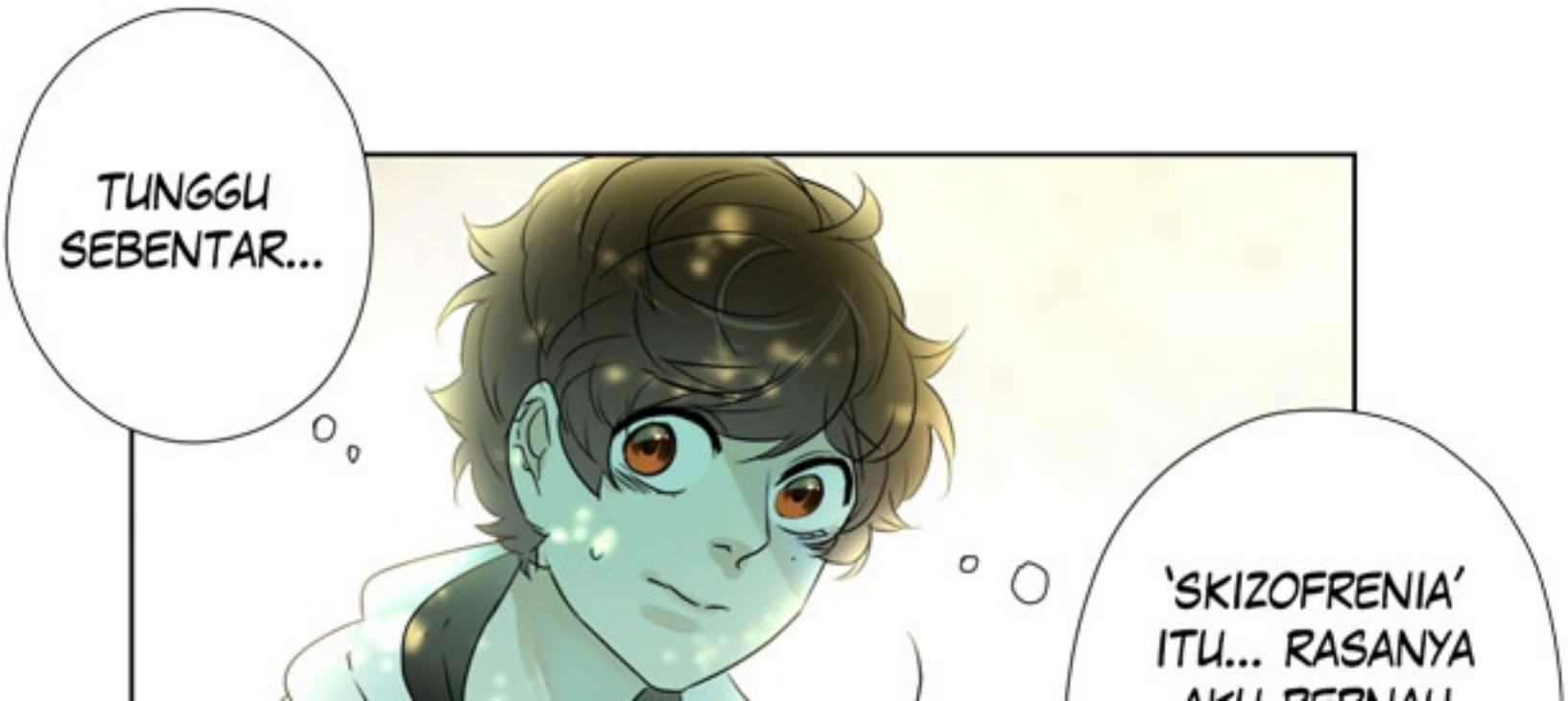
TUNGGU SEBENTAR...
'SKIZOFRENIA' ITU... RASANYA

AKU PERNAH MEMBACANYA DI SUATU BUKU DULU...

AH... BENAR...

MASUK AKAL...

MUDAH "PARANOID"

EMOSIONAL...

KEBENCIAN YANG BERLEBIHAN PADA "PEMBELAJARAN"

MOOD-SWING YANG EKSTRIM...

REFLEK YANG "AGAK" KASAR...

.....
JADI...

SINGKAT KATA AKU MATI KARENA...

ORANG "GILA"...

UDAH NGGAK LUCU LAGI ANJ*R.

RAILO PASTI MENGANGGAPKU GILA KAN...?

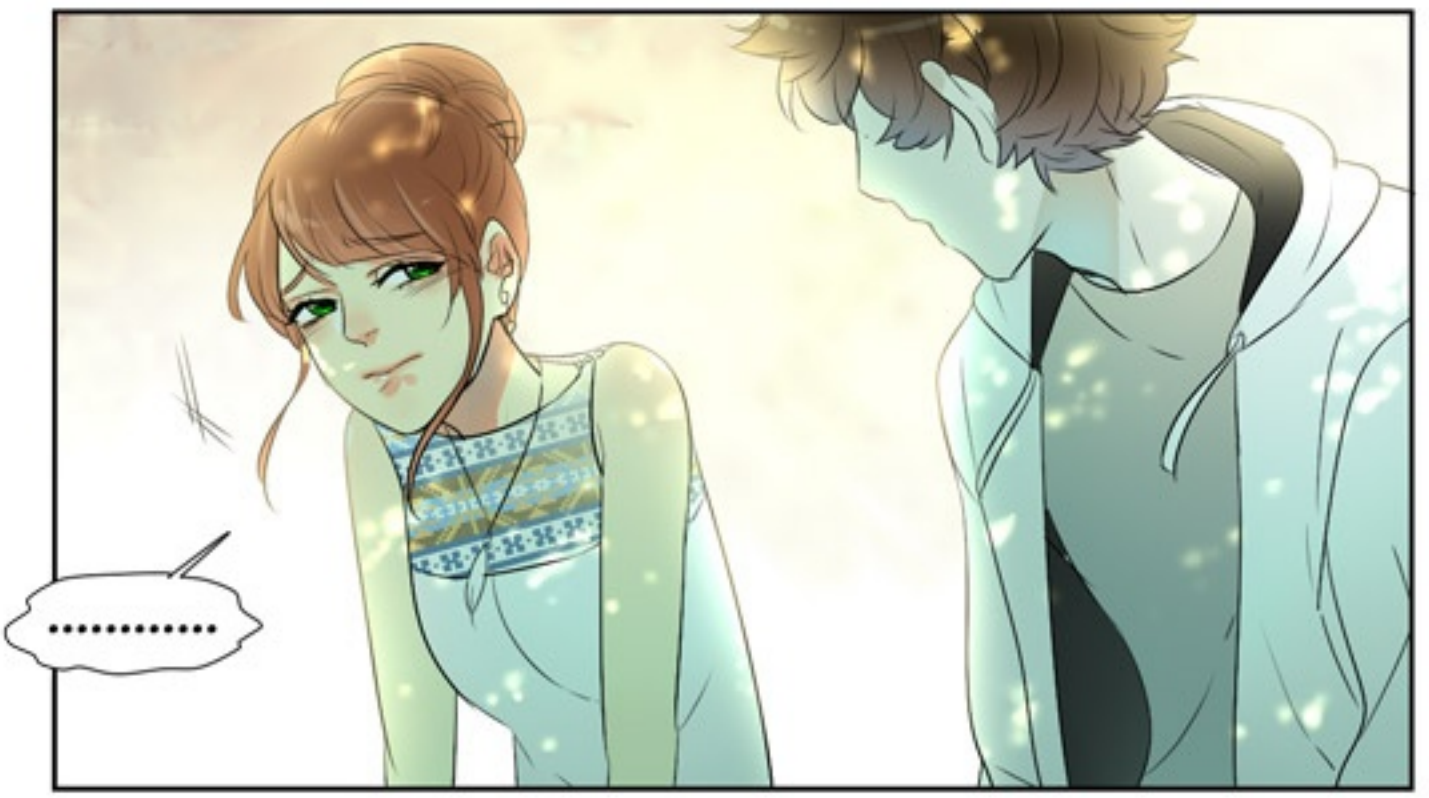

RAILO JIJIK PADAKU KAN?!
AH-
SRAT-

BUKAN GITU...
BERIKAN AKU WAKTU UNTUK MENCERNA SEMUANYA SEBENTAR LA, BANYAK BANGET INFORMASI YANG KUDAPATKAN HARI INI, AKU BINGUNG HARUS MENGADAPI YANG

HARUS MENGADAPI YANG MANA DULU...

SELAIN ITU...

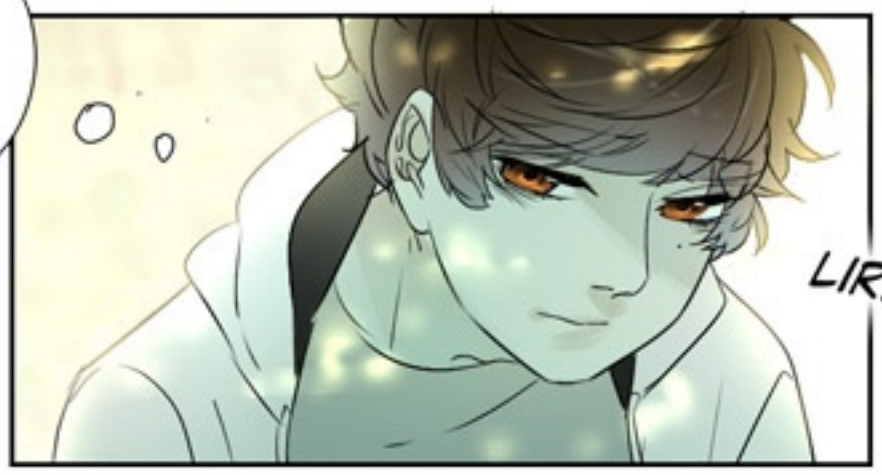

ADA KEMUNGKINAN BESAR KALAU AKU MATI KARENA 'KEISENGAN' KAMU LA...

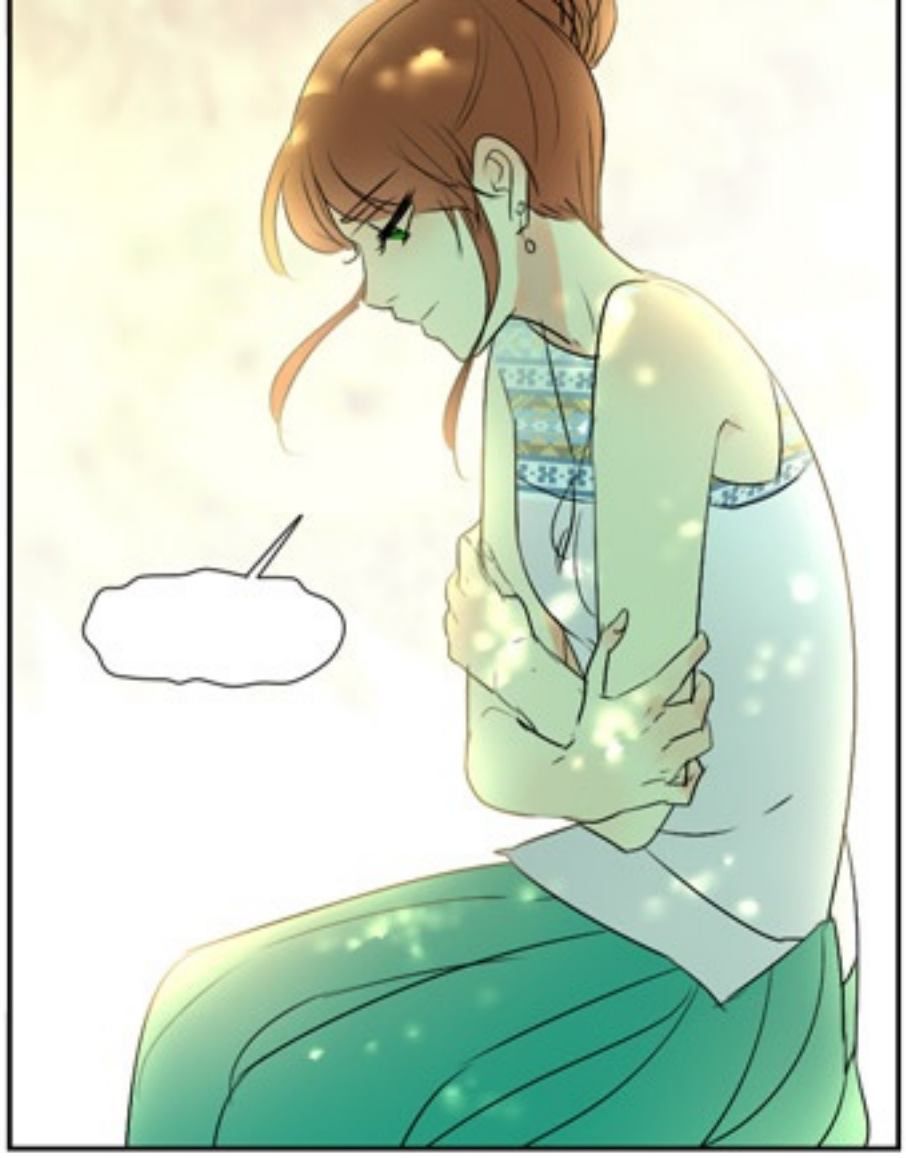

BAGAIMANA AKU MENJELASKANNYA? BISA-BISA DIA SHOCK DAN FRUSTASI KALAU TAU AKU MATI KARENA DIA...

...

AKU TERLALAU KHAWATIR UNTUK JUJUR...

AKU MENGGELIKAN, NGGAK MUNGKIN RAILO NGGAK GELI PADAKU...!

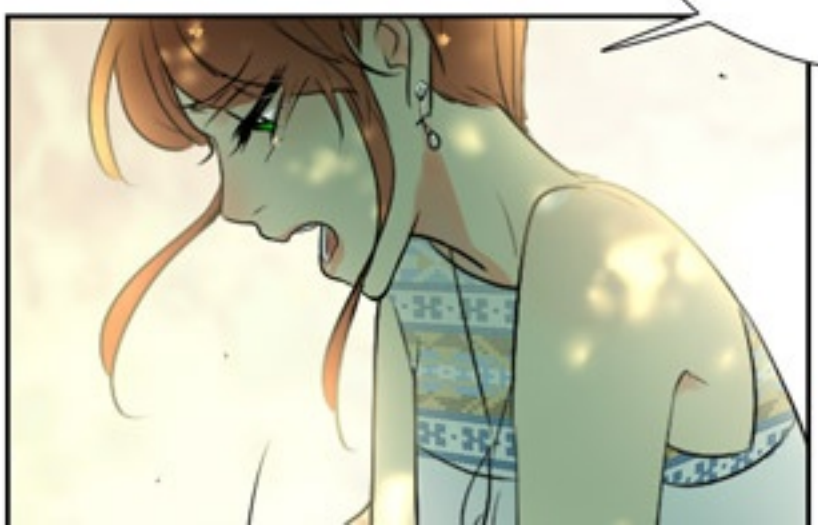

DENGAR LA!!

KALAU AKU

GELI PADAMU AKU SUDAH MENJADI BAJ*NGAN BESAR TAU!!

SUDAH KUBILANG-
WAKTU AKU CERITA
KE LAILA, LAILA TERSENYUM
DAN MENYEMANGATIKU
KAN...?

AKU NGGAK MUNGKIN GELI ATAU JIJIK SAMA LAILA...

AH-

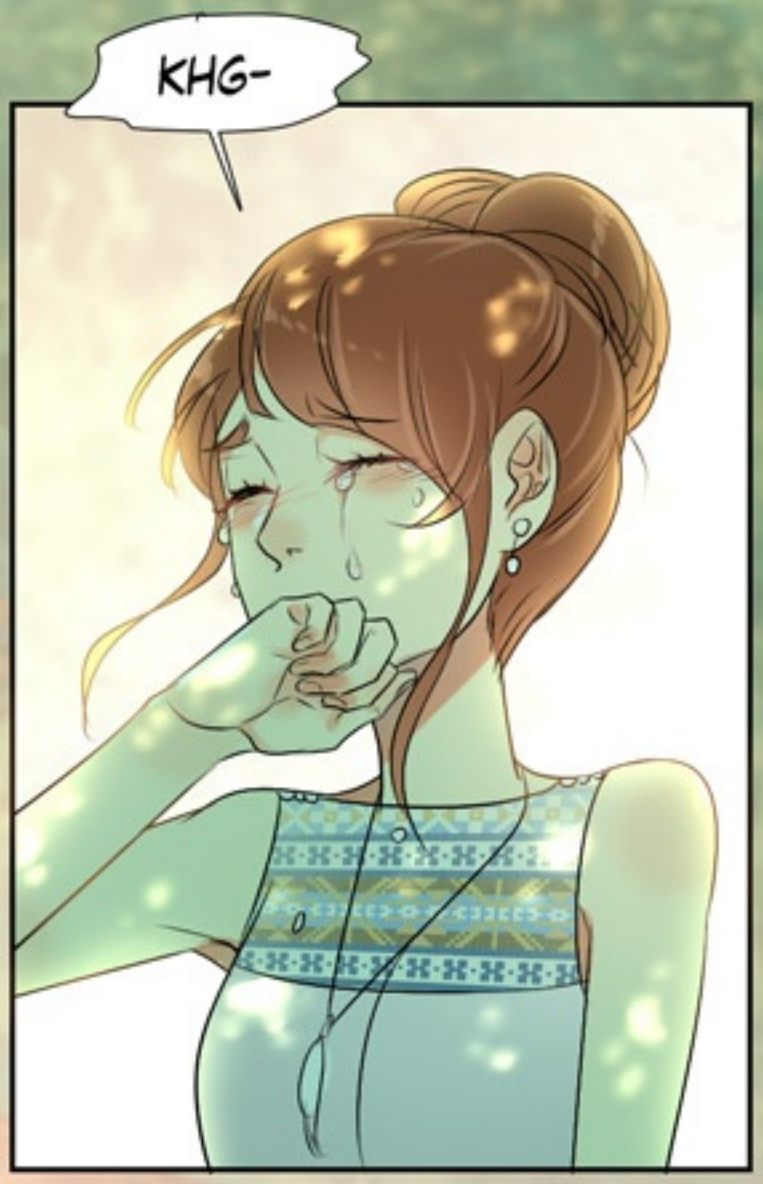

RAILO BEGOOOO...!

KENAPA KAMU BISA NGOMONG KATA-KATA MEMALUKAN KAYAK GITU...!!?

HUWAAAA!

WAHAHAH! KAMU JUGA SAMA DULU TAU!

GANTIAN!

JANGAN KETAWA...!!

INI BUKAN HAL YANG BISA DITERTAWAKAN TAU...!

...MM...

NO, IT'S LAUGHABLE ALRIGHT... SIMPLY RIDICULOUS...
NGGAK, INI LUCU KOK BENAR-BENAR KONYOL...
AKU NGGAK NGERTI INGGRIS!!!
.....

TETAP SAJA RAI...!

NGGAK MUNGKIN RAILO SAMA SEKALI NGGAK GELI PADAKU...

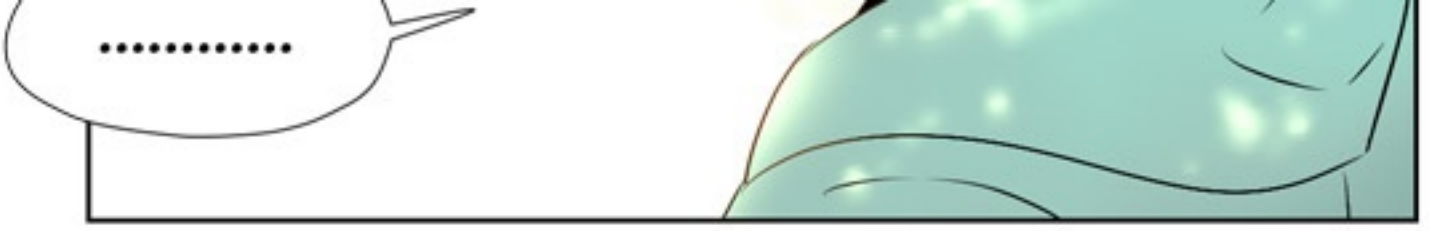

SELAIN DI BIDANG SENI, AKU NGGAK PUNYA KEAHLIAN LAINNYA...

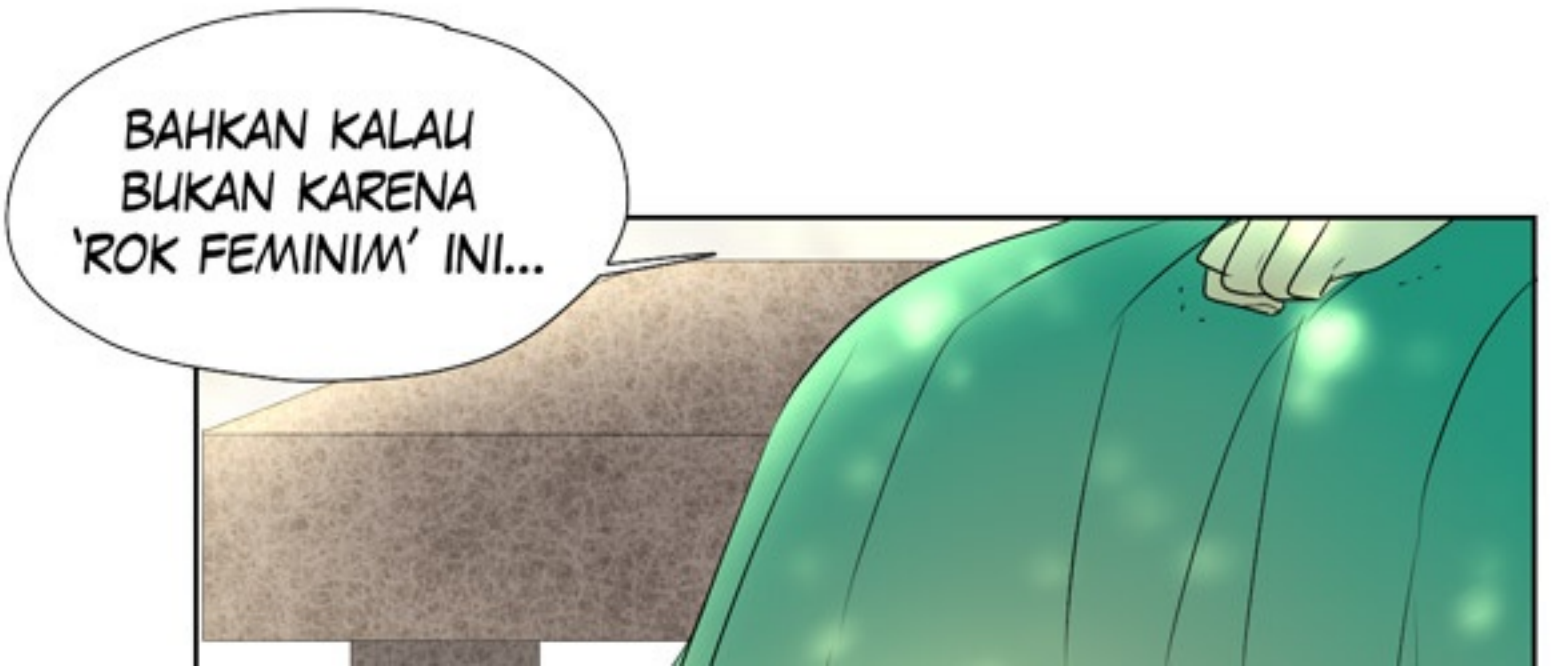

MUNGKIN AKU GAGAL JADI PEREMPUAN...

.....

LA...

DASAR CENGENG.

BLEKOK SIAH!! AING KEUR NGOMONG SERIUS, NYAHO!!?*

(DASAR BLEKOK, AKU LAGI SERIUS TAU!)

SRATTIII

COPLOK

KATANYA GAK AKAN-NANGIS?

AKU GAK NGERTI SUNDA...

**BUDAK!!! TOMPEL!!! ***KEHEUL!!!

*BAHASA SUNDA (KASAR) JANGAN DITIRU... =W=)

**ANAK KECIL / ***SEBEL

ISH!!! KAMU TUH YANG CENGENG!!!!

HEH-

BERARTI KITA COCOK "ATUH"!

N-NAON* ISH! JANGAN BEGITU MUKANYA!! NGESELIN!! IIIIIGH!!

WKWK

'CANDA!

*APA

YHA-

SANTAI AJA KALI LA...! CERNA YANG KUBILANG BARUSAN LAGI...

NGGAK AKAN ADA YANG GELI

SAMA KAMU...

YHA-
MUSTAHIL
DENGAN WAJAH
DAN EKSPRESI
ITU...

HMH~

DENGAR, KALAUPUN ADA YANG GELI PADAMU, JANGAN KHAWATIR...

AKU NGGAK AKAN MENJADI SALAH SATU DARI MEREKA...

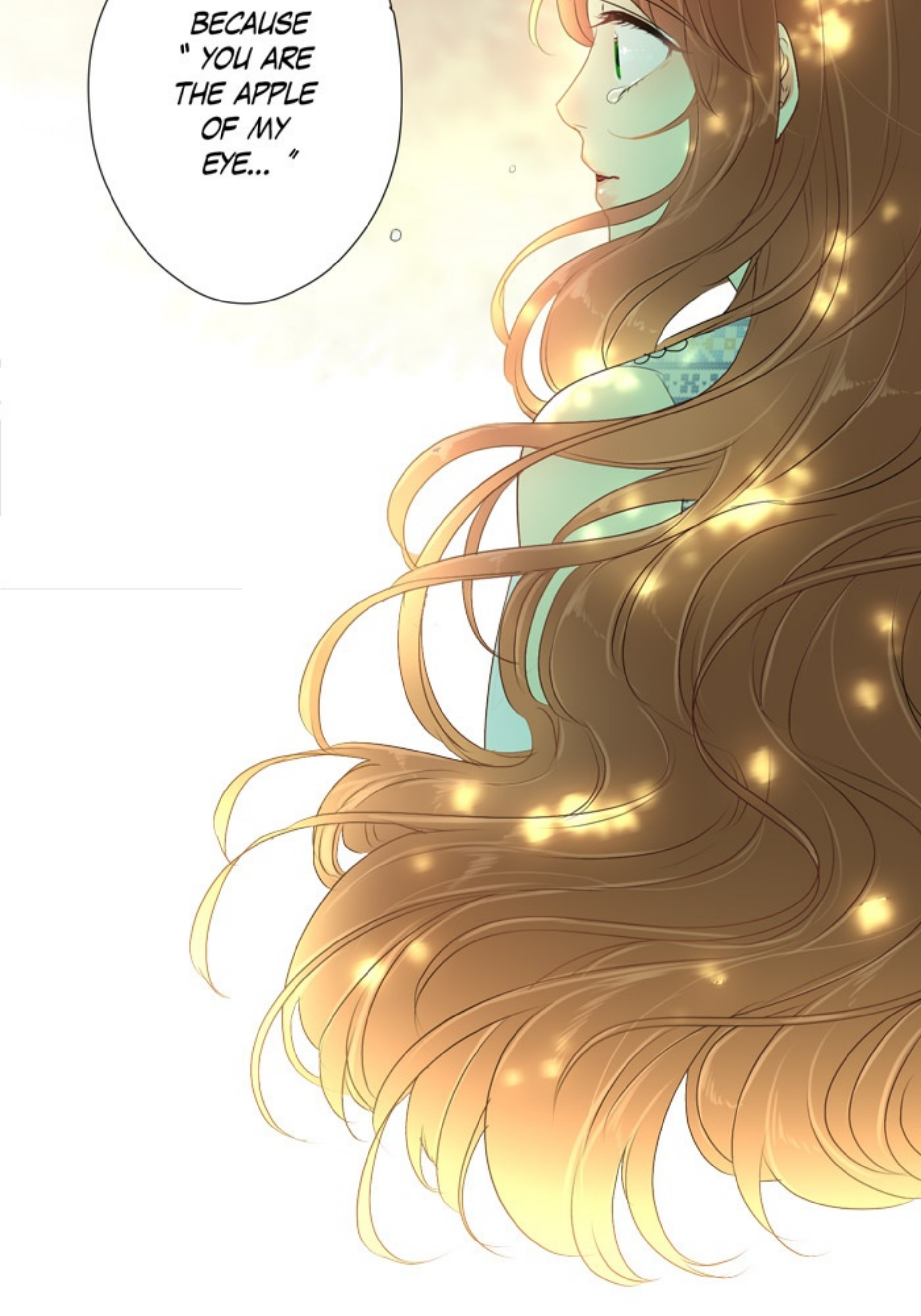
BECAUSE " YOU ARE THE APPLE OF MY EYE... "

LAILA....

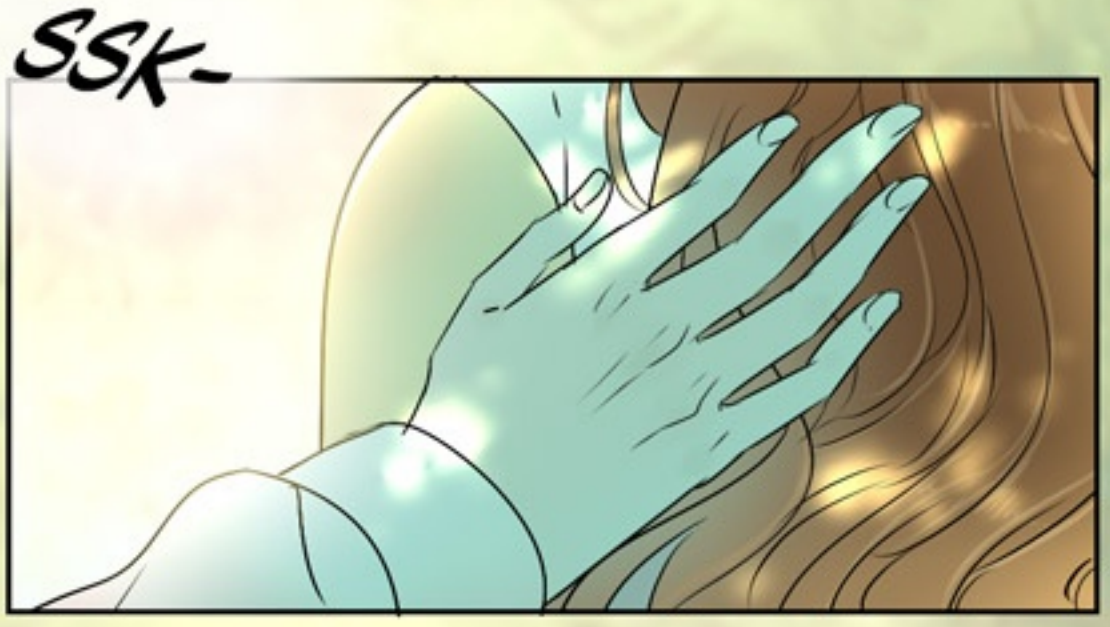

AKU SUKA KAMU...

to be continued...